



Mittuniversitetet
MID SWEDEN UNIVERSITY

Besöksförvaltning

– En spaning inåt och utåt

Peter Fredman

Mittuniversitetet

Mistra Sport & Outdoors





svt NYHETER Nyheter Lokalt Sport SVT Play Barn

/ SNABBKOLLEN

SR: Mer friluftsliv under pandemin

UPPDATERAD IGÅR 07:01 PUBLICERAD IGÅR 07:01

Friluftslivet har fått ett uppsving under pandemin, visar en enkät som Ekot i Sveriges Radio gjort.

Nästan tre av tio uppgav att de ägnat sig mer åt friluftsliv än vanligt och att de också tror att de kommer att fortsätta med det. Två av tio uppgav att de tränade mer.

Undersökningen gjordes i februari av analys- och undersökningsföretaget Novus, på uppdrag av SR. Under två veckor i februari svarade 16 000 personer på frågor om fritidsintressen under pandemin.

[Dela](#) [Dela](#)

SVT Nyheter
Uppdaterad 13 april 2021 kl 07:01
Publicerad 13 april 2021 kl 07:01

DAGENS NYHETER. Nyheter Ekonomi Kultur Sthlm Gbg Skåne Sport Klimatet Ledare DN De

SVERIGE

”Kusten är full” – väktare ska hålla ordning i skånska naturområden

UPPDATERAD 2021-04-23 PUBLICERAD 2021-04-23

Stabilt friluftsliv...

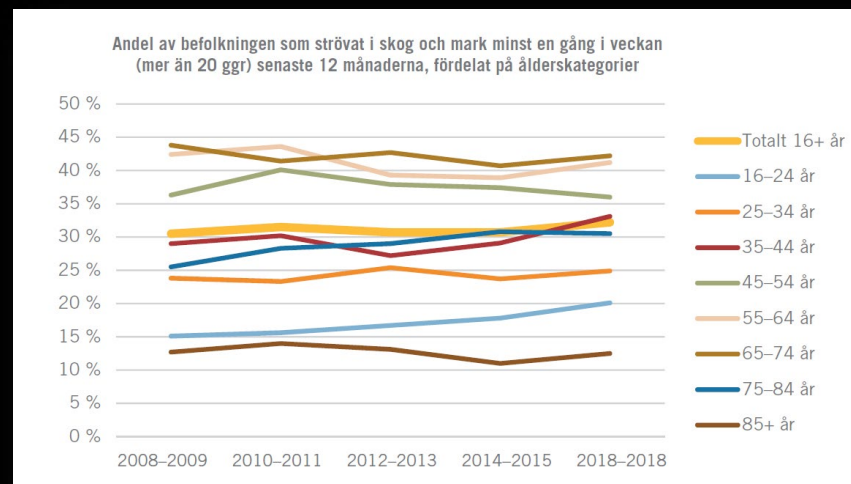

Föränderligt friluftsliv...



SOU 2020:73: Stärkt äganderätt, flexibla skyddsformer och naturvård i skogen

- 10.5.4 Åtgärder för att gynna hållbar naturturism i nationalparker och naturreservat
- Sida 656 ...
- Not 21: *Gränsöverskridande **besöksförvaltning** för Fulufjällets nationalparker bedrevs som ett samarbetsprojekt mellan nationalparksförvaltningarna för Fulufjället i Sverige och Norge 2016–2018. Målet var att skapa en gemensam besöksstrategi för att öka tillgängligheten till gränsregionens natur- och kulturarv.*

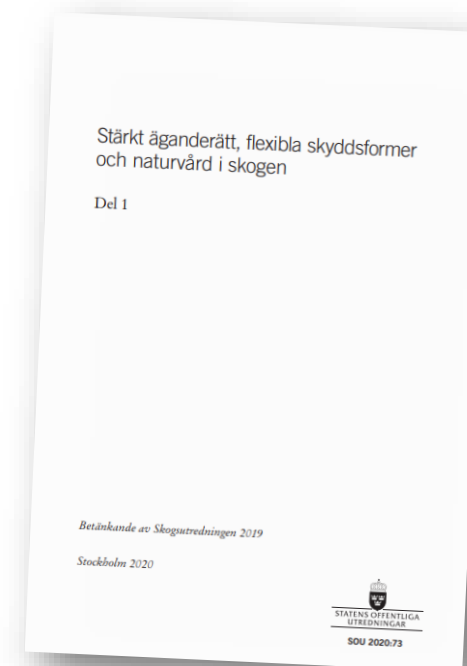

Besöksförvaltning i Fulufjällets nationalpark



- ROS planering
- Zonering
- Omlandsprojekt
- Naturum
- Naturinformation
- Leder
- Besökarundersökningar



Mittuniversitetet
MID SWEDEN UNIVERSITY

Besöksförvaltning

Besöksförvaltning er et verktøy for å sikre bærekraftig utvikling og samtidig gi grunnlag for bred lokal verdiskaping.

Miljødirektoratet (2022). Veileder. Besøksforvaltning i mye besøkte naturområder



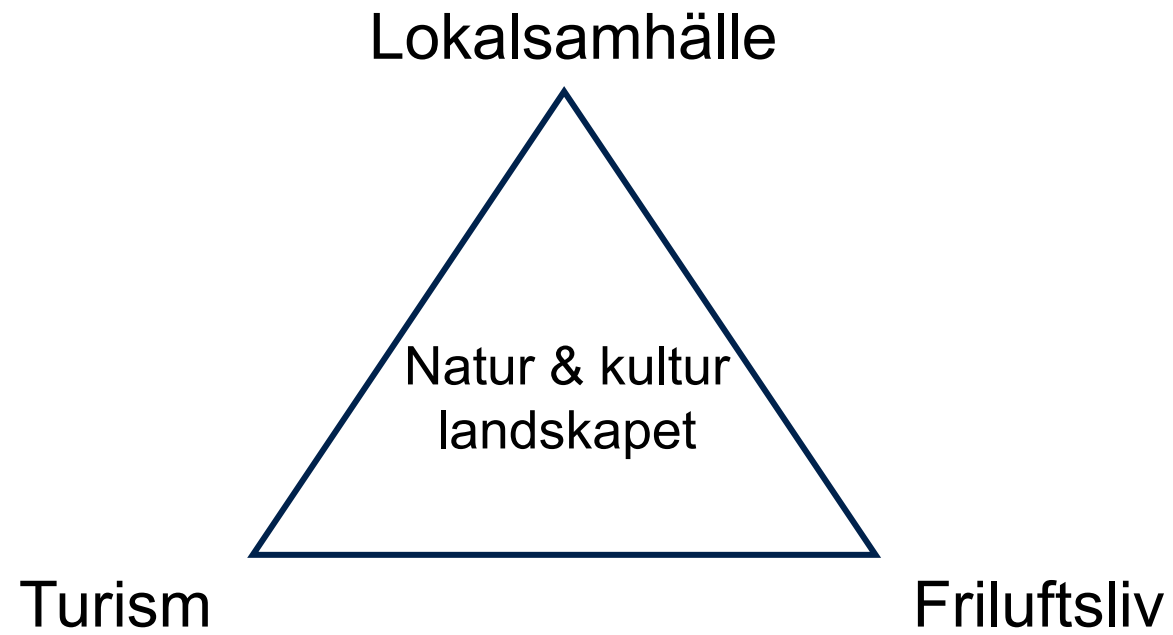
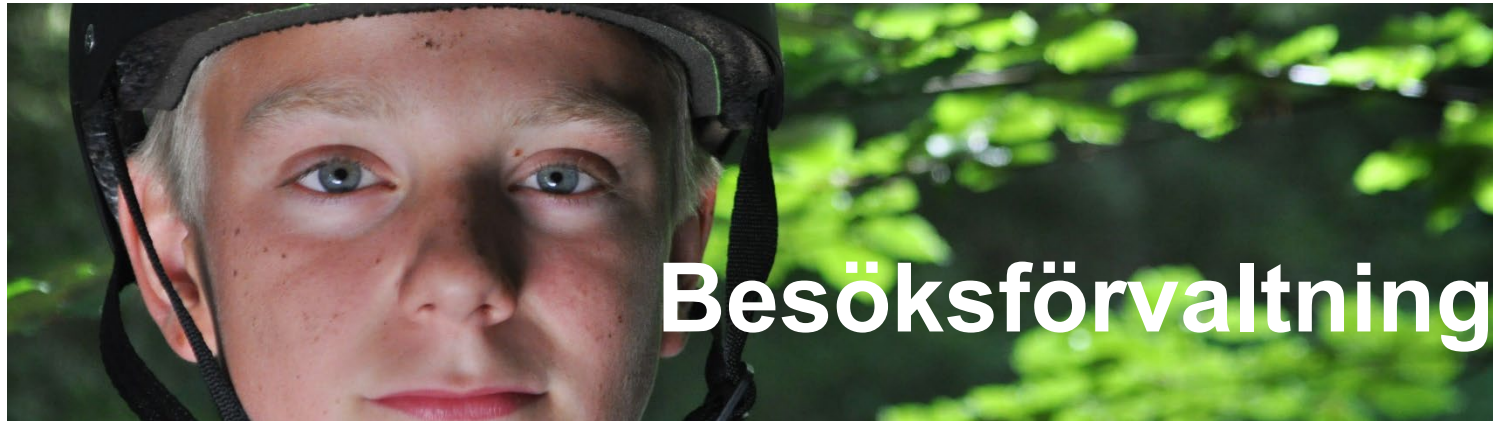



Besöksförvaltning

- Skapa rekreationsmöjligheter (motiv, upplevelser, effekter)
- Minska konflikter (inom och mellan grupper, naturpåverkan)
- Stärka lokalsamhällen (kulturellt, socialt, ekonomiskt)

Besöksförvaltning

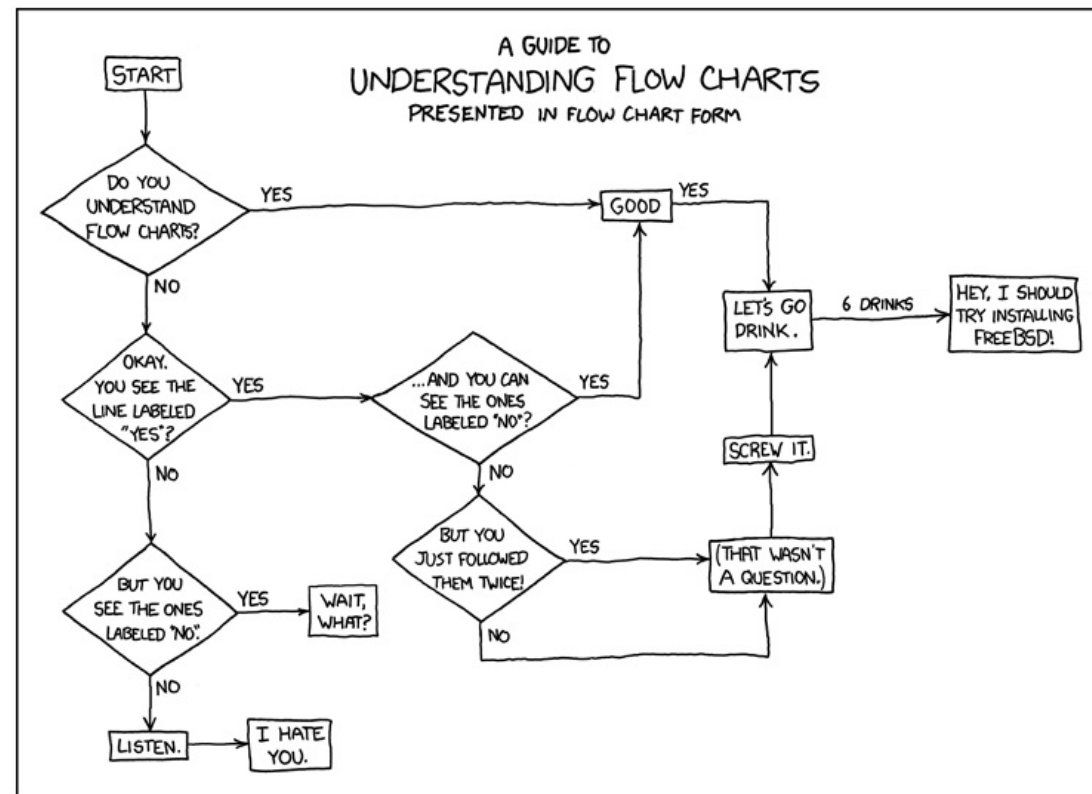



Rekreativsvärde	A. Skogen	B. Utövaren
1. Potentiellt	1A. Skogens potentiella rekreativsvärden <ul style="list-style-type: none">• Skogens egenskaper• Omgivningens egenskaper och påverkan• Infrastruktur för rekreation• Lokalisering i relation till potentiella rekreativsutövare	1B. Utövarnas potentiella rekreativsvärden <ul style="list-style-type: none">• Förekomst av skogar med rekreativsvärden på olika avstånd från bostaden• Kännedom om skogar med rekreativsvärden (efterfrågan)
2. Realiserat	2A. Skogens realiserade rekreativsvärden <ul style="list-style-type: none">• Besöksfrekvens och upplevt värde av vistelser i en viss skog	2B. Utövarnas realiserade rekreativsvärden <ul style="list-style-type: none">• Besöksfrekvens och upplevt värde av vistelser i skog för en viss utövare

Rapport 2023/08

Skogens rekreativsvärden

En förstudie med förslag till indikatorer

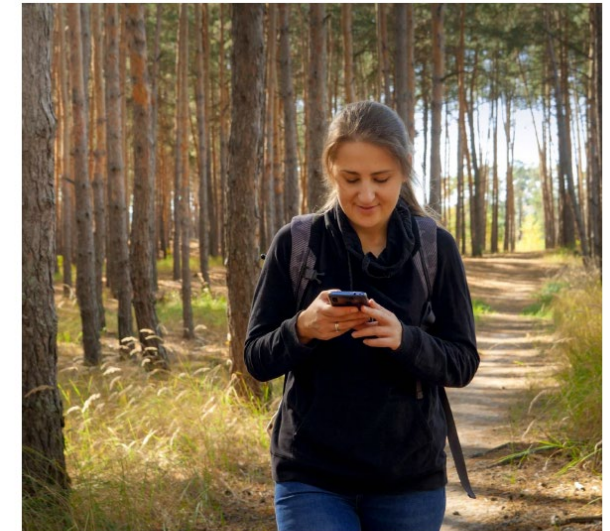



Mittuniversitetet
MID SWEDEN UNIVERSITY

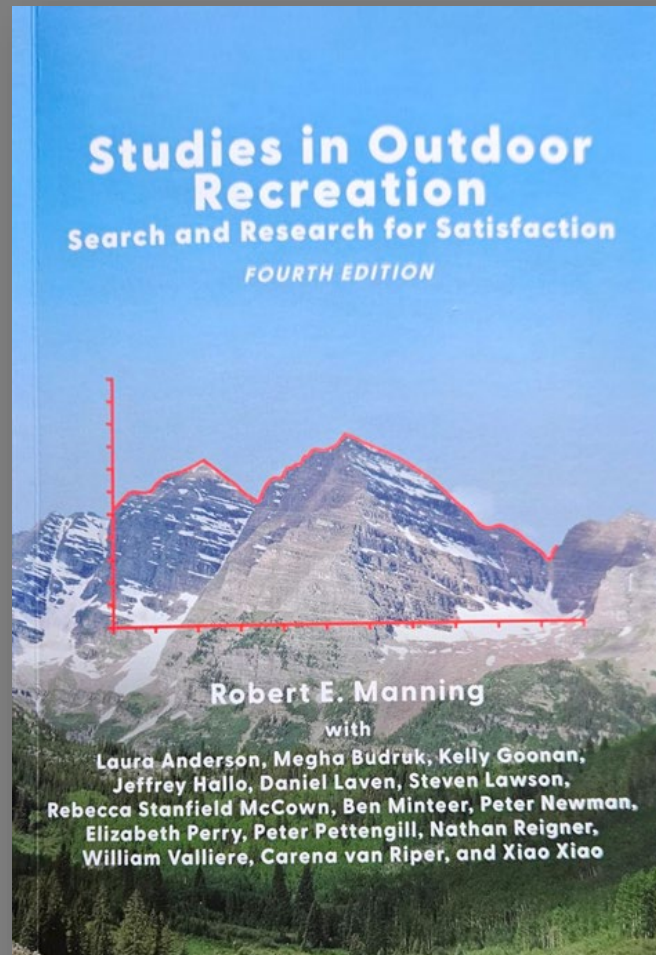



**FRILUFTS
FORSKNING.SE**

1. Friluftslivets **framväxt**
2. Friluftsliv och naturturism idag
3. **Värden** i landskapet
4. Ett fenomen med många **relationer**
5. Friluftslivets **ekonomiska** värden
6. Det **kommersiella** friluftslivet
7. Att studera **friluftsutövare**
8. Friluftslivets **sociologi**: Grupper, motiv & hinder
9. Vägledning och **naturpedagogik**
10. **Tillgänglighet** och allemansrätt
11. Närnatur och **tätortsnära** natur för friluftsliv
12. Det **organiserade** friluftslivet – från idealism till naturturism
13. Friluftslivets och naturturismens **miljöpåverkan**
14. **Planering** och **förvaltning** – att forma landskapets **framtid**
15. **Modeller** för planering och förvaltning
16. Fysisk planering – att planera för förändrad **markanvändning**
17. **Naturvårdsplanering** i Sverige
18. **Förvaltning** för friluftsliv



Mittuniversitetet
MID SWEDEN UNIVERSITY



mistra
sport & outdoors



Mittuniversitetet
MID SWEDEN UNIVERSITY

