

Du sprider väl inte invasiva växter?

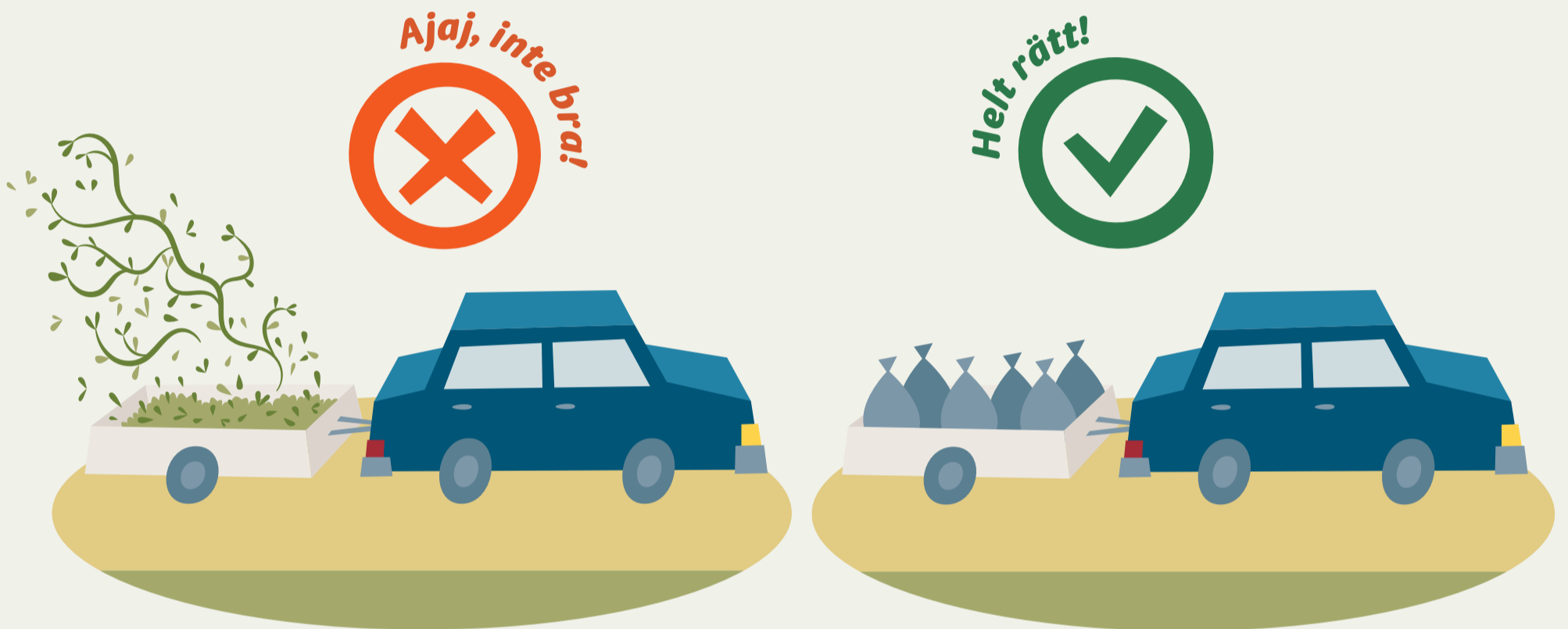

Få koll på hur du transporterar trädgårdsavfall

för att bevara mångfalden

Gör så här:

- Lägg alltid växtavfall med invasiva arter i säckar som du försluter noga innan du transporterar dem.
- Kom ihåg att de ska till återvinningscentralen för förbränning – kolla med din återvinningscentral vad som gäller.

Det är väldigt bra att du inte slänger växtavfall i naturen (det är dessutom förbjudet). Men för att inte sprida invasiva främmande växter är det också viktigt att aldrig köra trädgårdsavfall på ett öppet släp – då kan växtdelar ramla av, etablera sig på nya ställen och sprida sig.

Tack för att du hjälper till att bevara den biologiska mångfalden!
Få ännu mer koll på naturvardsverket.se/invasiva