

# Du sprider väl inte invasiva växter?

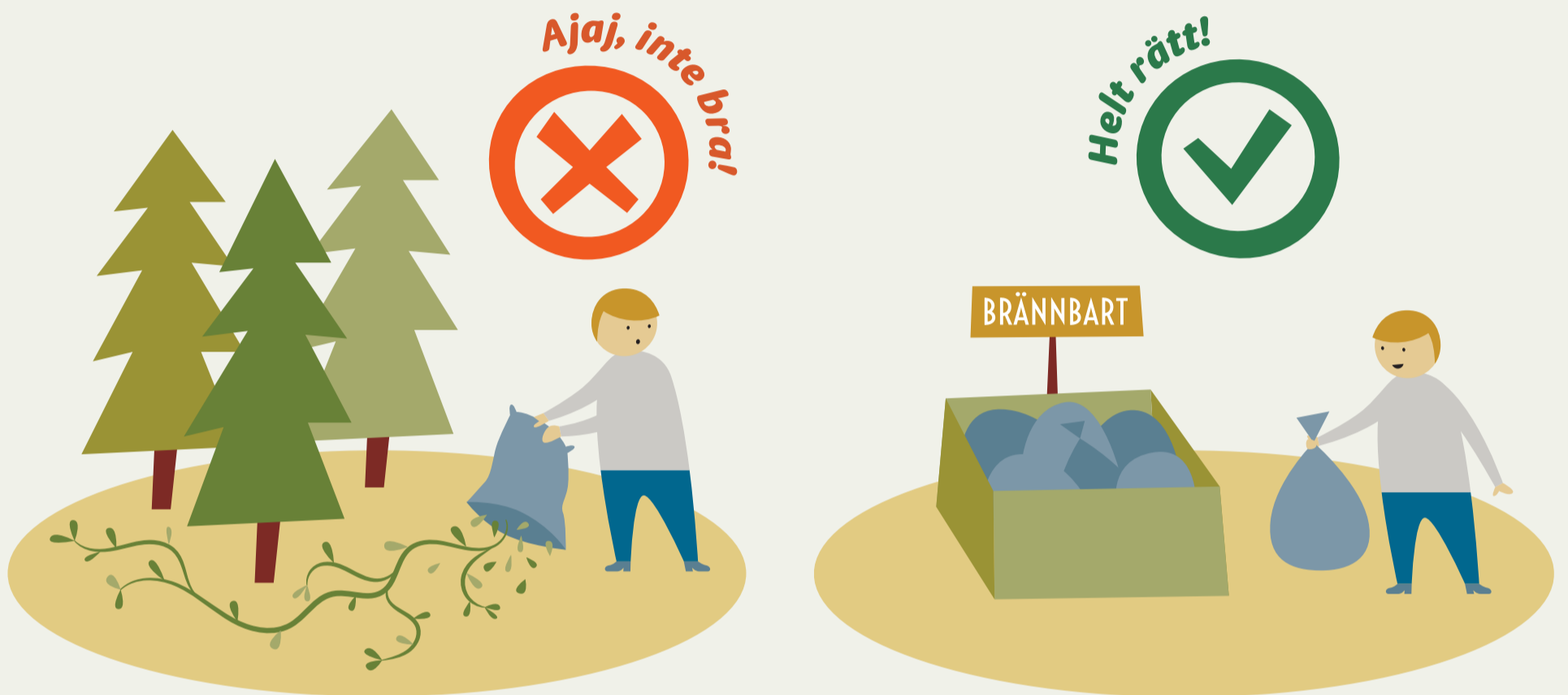

Få koll på hur du hanterar trädgårdsavfall

för att bevara mångfalden

## Gör så här:

- Lägg växt- och trädgårdsavfall med invasiva arter i platsäckar och förslut noga.
- Kolla med återvinningscentralen hur och var du ska lämna det.
- Om det är lite – lägg det i hushållsavfallet.

Alla växter hör inte hemma i alla naturmiljöer. Till exempel invasiva främmande arter som kan tränga undan andra växter. Därför är det viktigt att aldrig slänga växtavfall i naturen, eftersom det kan innehålla invasiva växter (det är dessutom förbjudet).

Tack för att du hjälper till att bevara den biologiska mångfalden!  
Få ännu mer koll på [naturvardsverket.se/invasiva](https://naturvardsverket.se/invasiva)